Description :

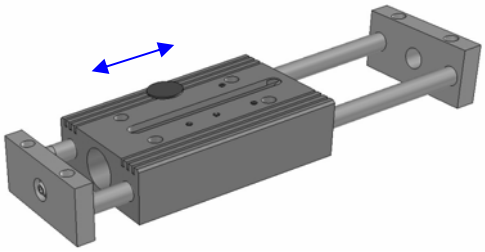

- Guidage par 2 colonnes Ø16 sur 4 douilles à billes
- Fixation radiale par les 2 plaques d'extrémité
- Butée de prise d'origine à la rentrée
- Vendu sans le moteur

Module	Course	Pour Linmot® P01-37x…-C	Référence	SS position	Masse* (kg)	Masse en mvt*	Lg slider LS
LE37Dx120	52	120/80x160	8304405	+18 / +52	2,850	1,400	300
	147	120/180x260	8304414	+18 / +147	3,100	1,400	395
	252	120/280x360	8304425	+18 / +252	3,500	1,400	500
	352	120/380x460	8304435	+18 / +352	3,800	1,400	600
LE37Dx120HP	52	120F/100x180HP	8305405	0 / +52	2,850	1,400	300
	112	120F/160x240HP	8305411	0 / +112	3,050	1,400	360
	152	120F/200x280HP	8305415	0 / +152	3,150	1,400	400
	252	120F/300x380HP	8305425	0 / +252	3,500	1,400	500
	352	120F/400x480HP	8305435	0 / +352	3,800	1,400	600

* Masse sans le moteur - Friction du guidage : 6 N - Vitesse maxi : 2 m/s - Accélération maxi : 50 m/s²

Encombrements :

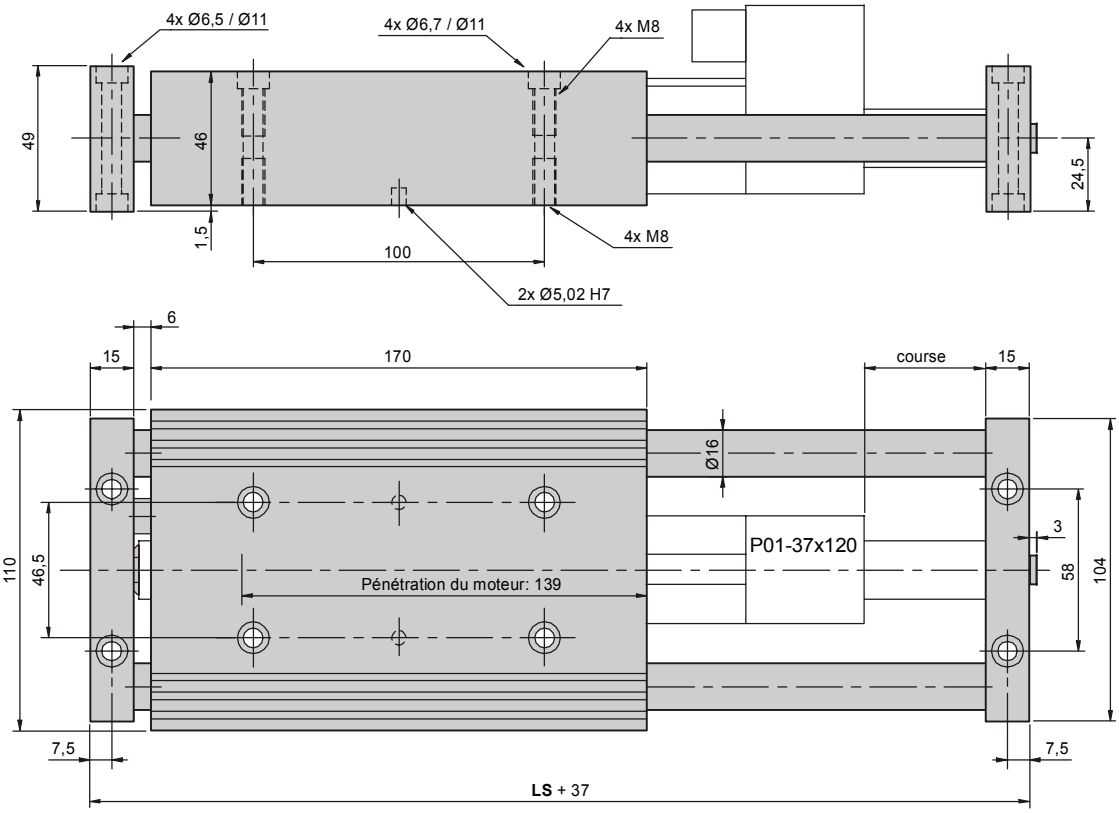

Couples et charges admissibles:

Charge maxi embarquée sur le chariot : **6 kg**

Mx = 19 Nm maxi
Mz = 8 Nm maxi

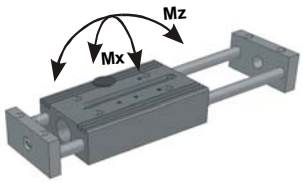
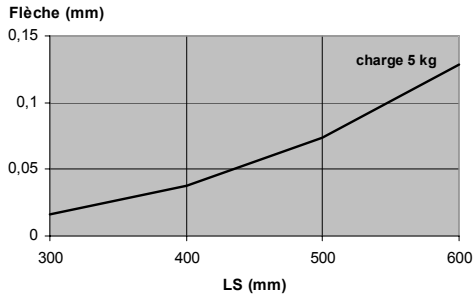
Flèche (mm):